臺灣日日新報

大東亞血盟體制成る

斷乎第二包圍線突破へ

[illegible]

米國に和平論 香港に論議

[illegible]

東印度を又强襲

敵軍事施設に甚大損害

【○○基地三十日發同盟】南方軍發表(三十日正午)

一、我が陸軍航空部隊は二十八日未明チッタゴン埠頭フエンテイ飛行場及カルカッタ埠頭地區を爆撃左の戰果を收めたり

イ、チッタゴン攻撃部隊は埠頭に碇泊中の二、三千噸級船舶二隻に直撃彈を浴せこれを炎上せしめたる外埠頭倉庫を爆碎、五個所炎上せるを確認せり

ロ、フエンテイ攻撃部隊は飛行場滑走路、誘導路に全彈を命中せしめこれを爆破せり

ハ、カルカッタ攻撃部隊は埠頭東側の軍事施設地帶を爆撃、三個所より大火災を生ぜしめたり

二、本攻撃間カルカッタ及フエンテイ上空において一、二の敵戰闘機上昇し來りたるも敵に戰意なく我方全機無事歸還せり

敵空軍全く慴伏

[illegible]

印度人大擧して退避

【リスボン二十九日發同盟】[illegible] ロンドン、シンガポール、ラン[illegible]

[illegible]

英軍の殘虐行爲

樞軸記者團バーモ長官と問答

【ラングーン三十日發同盟】[illegible]

[illegible]

緬甸再建遠からず

樞軸記者團視察の感想

【ラングーン三十日發同盟】[illegible]

[illegible]

逞しい建設に關心

マライ視察の感想

【ジャカルタ三十日發同盟】[illegible]

[illegible]

大別山に敗敵急追

判明せる各部隊の戰果

[illegible]

殘餘の法律案附議

けふの線上閣議で決定

[illegible]

日佛印間の交渉

成立の見透しつく

芳澤特派大使歸朝談

[illegible]

英、鐵道罷業か

【ストックホルム二十八日發同盟】[illegible]

重光大使 歸任の途へ

[illegible]

督府來年度豫算案

新春八日の閣議で決定

[illegible]

赤軍大部隊を掃蕩

獨軍東部戰線戰果發表

[illegible]

開發に人的充實必要

比島ビサヤ視察の軍政監談

[illegible]

作戰目的を達成越年

獨軍發表 東部戰線經過と現狀

[illegible]

ソ聯の發表を 獨逸側は一笑

【リスボン三十九日發同盟】[illegible]

ソマリーランド侵入につき英國發表

【リスボン二十九日發同盟】[illegible]

英船團十五隻擊沈

獨潛水艦果敢な攻擊

【ベルリン二十九日發同盟】[illegible]

佛政府念派を表明

【ダイシー二十九日發同盟】[illegible]

人事

[illegible]

日産火災
火災 海上 運送 傷害 自動車 信用 戰爭

眼で見る時局雜誌
漫畫 新年號 三〇錢
東京市麴町區 漫畫社
年頭初感 / われらの覺悟 / 冷凍ユウモア / 世態挨拶 / 懸さん / 嘉先生 / 日本小史

最新刊
三宅正太郎著
裁判の書
A5判 三五〇頁 定價二圓八十錢 送料二十錢
本書は大審院部長たる著者が裁判の意義とその方法とを興味深き實例をあげて平易に說いた我が國裁判の方向を示す裁判の聖典である。

增刷出來
柳宗悅著
茶と美
A5判 三三六頁 定價三圓五十錢
文化協會推薦圖書

好評の重版書
ボラ・チェック 式場隆三郎譯 焔と色(ゴッホの生涯)
吉田十四雄著 百姓記
吉田十四雄著 續百姓記
廣津和郎著 愛と死と
谷崎精二著 失はれた愛

東京市日本橋區本石町二丁目十五 牧野書店

新刊
神島倉吉譯 芯の赤い人參 B6判 價二・二〇 〒二〇
支那の昔話
石森延男譯 赤い木のみ 滿洲傳說 A5判上製 價二・〇〇 〒二〇
杏の花びら
支那の墨
花と牛
フタゴノ象ノ子
筑摩書房

新刊 第五篇
中山盛行著
肚と實踐
B6 二三二頁 定價一圓五十錢 送料十五錢
「肚」とは日本人獨特のものだ。吾々は生死の問題まで「肚」を尺度として人間の價値を評價する。先づ肚を錬れ
本書は社會學の權威である著者が實例をあげて肚の問題を剩す處なく究明し時代の要望に應へた書である。

今日の教養書選
[illegible]
教材社

建築と火災 内田祥文著
住宅問題 西山夘三著
ブルーノ・タウト 蔵田周忠著
二條城 澤島英太郎著
日本住宅小史 關野克著
扉 岸田日出刀著
日本建築の性格 田邊泰著
ドイツ國民生活 田邊平學著
相模書房

社説

只勝利の爲に一切無用　昭和十七年を送るに當つて

五分搗米配給實施
食糧需給の調整に貢獻
外米依存の一擲へ　食糧局談發表

最高小賣價格を告示

代用食糧の確保へ
委託製麵實施要綱決定

保險報國に邁進
安田財閥關係會社合併

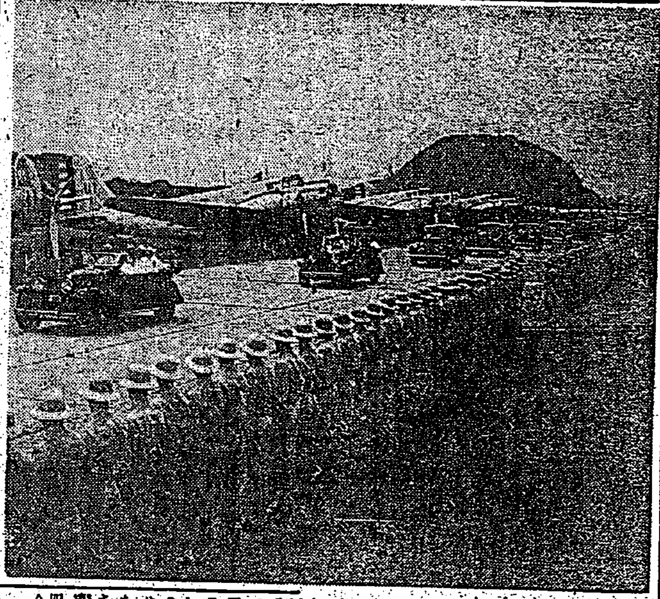

正月中も無休體制
基隆、高雄の兩港灣荷役增强へ

木材工場整備へ
組合改編の準備進む

日鐵統制會一體化

重要鑛物增產法
改正法案今議會に提出

全的統制權を與へ
商工組合中央會强化說

米軍の脆弱性を衝く
狂へる反抗を完封
擊滅せよ米サーカス空軍

白堊館の……

世界漫遊

帝國海軍

大言壯語

扶養義務

黑人部隊

自己中心

鐵鋼統制會長　豐田氏に決定

纖維製品價格　查定標準改訂

冬の健康に　かぜ引かぬよう
バリハ

紙画印らくさ　井染　重八　春三

喪中ニ付缺禮仕候　藤山商店
喪中ニ付年末年始缺禮仕候　臺灣硝子株式會社
喪中ニ付年末年始ノ御挨拶缺禮申上候　昭和十七年十二月三十一日　大和炭礦　李龍鄉
喪中ニ付年末年始缺禮仕候　中山遠雄　中山隆雄　中山忠雄
喪中ニ付年末年始缺禮仕候　野田時計店
喪中ニ付缺禮仕候　山下撫次郎
喪中ニ付缺禮仕候　山崎をる
喪中ニ付缺禮仕候　中根一太郎
喪中ニ付缺禮仕候　原善三郎
喪中ニ付缺禮仕候　金菜豐　李萬國
喪中ニ付缺禮仕候　土居哲夫
喪中ニ付缺禮仕候　桂七兵衛
喪中ニ付缺禮仕候　前田正一
喪中ニ付缺禮仕候　河本朝枝

第四回決算公告　臺灣硝子株式會社
第六期決算公告
三和水產株式會社
債權申出公告
株式名義書換停止公告　臺灣勸業無盡株式會社

新年號　大洋
戰ふ日本海軍特輯
無敵帝國海軍の雜誌大洋！
海洋の第一線を行く大洋！
大洋は海軍省報道部員・海軍報道班員の記事を滿載して今や全讀書界を風靡しつゝある。
☆好評の別刷地圖、今月は日米決戰の焦點ソロモン海域だ！
ソロモン群島明細地圖
發行　文藝春秋社

新年號　日の出
昭和十八年の世界戰局を語る　武藤貞一
南方から見た日本　永田秀次郎
南太平洋海戰記　牧島海軍報道班員
傑作小說陣
南海の復讐……大平陽介
初春万歲……長谷川幸延
日本の子供……攝津茂和
褌繪……神崎武雄
沙漠の白鳥……渡邊啓助
生活の樹……藤澤桓夫
桔梗物語……舟橋聖一
つゞみ七草　提唱代
これからの暮し方
戰爭と金屬增產　座談會
新潮社

たんせきぜんそく
若しコヂレたら危險です
龍角散
本舖　藤井得三郎商店

日夜戰場の心構へ堅持
不退轉の勇猛心振起
決戰正月迎ふ島民の覺悟

大東亞戰下二度目の新春は輝く勝利のうちに迎へられようとしてゐる……

國民奉祝の時間

一日午前七時半を期し全島島民一齊にラジオの放送に和して……

新年交禮會

一日午前十一時から島都の官民一堂に集ひ市公會堂で開催される……

歳旦必勝祈願祭

首相・鍬の戰士を激勵
内原訓練所を訪ふ

【内原發】大東亞建設の尖兵たらんと滿蒙開拓青少年義勇軍内原訓練所に合宿訓練に勵しむ一萬五千の土の戰士を激勵しようと東條首相は二十九日……

皇國農村確立へ
青壯年の實踐に待つ處大
東條首相訓話要旨

嚴寒の　疲れも　何まで　立派な

日歸基隆市、郡で令旨傳達式を擧行

けふ翼贊會で大祓式

【東京發】輝かしい昭和十八年の元旦を迎へるに當り大政翼贊會では……

臺北州新年度豫算
千四百餘萬圓の巨額
一月二十二日州會招集の豫定

臺北州の昭和十八年度豫算は……

志願兵訓練所後期生
一月二十日入所と決定

臺北州下出身後期生に訓練
一月十三日から

在北部隊將兵白衣勇士慰問
藤村臺北市長

山の同胞士氣昂揚へ
新竹州下きのふ高砂族自助會長會議開催

新竹州下の青年擧つて志願
志願兵熱愈よ熾烈

中壢郡二區に分轄

建艦資金に獻金

俄然昂るスポーツ熱
佛印當局積極的獎勵に乘出す

不謹慎　スポーツ

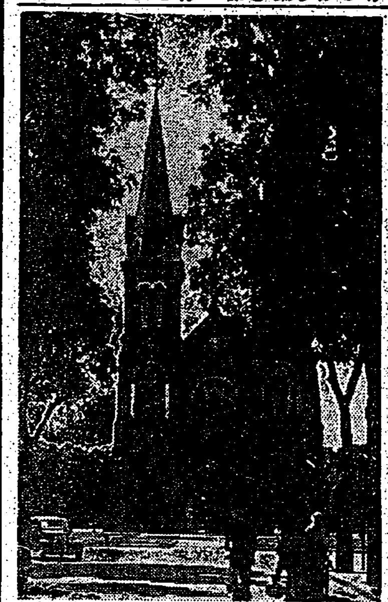
サイゴンの大聖堂

優秀人材の養成へ
南洋學院を設置

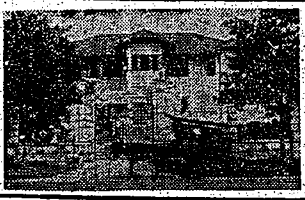

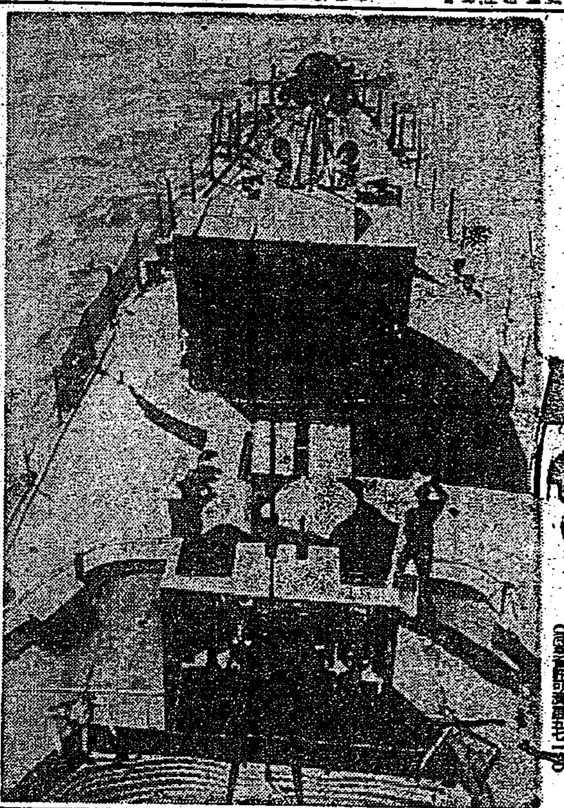
揚子江上を征く我が○艦の雄姿――中支艦隊報道部提供

力強いぞ陣頭指揮
國民總進軍へ賴もし産業戰士の心意氣

僅か四日で強盗犯人を逮捕
南署・必死の捜査に凱歌

放送
第一放送　第二放送

陸海軍部へ恤兵獻金

聽衆に感銘與ふ
時局講演會盛況

冬山登山隊
合歡班出發

結核
テルモツベリン
文獻贈呈

喪中ニ付年始ノ御挨拶御遠慮申上候
臺北市永樂町二丁目 山東商店 代表者 阿部泰雄
臺北市西門町 江原榮太郎
臺北市綠町三ノ五八 小林榮次
臺北市大和町四丁目 佐土原吉雄
西田平七
高雄市鹽埕町三ノ一 大竹文輔
皮膚科 三狼丸醫院 三狼丸須美人
臺北市龍口町 長谷川清三郎
臺北市大和町 二鶴
臺北市本町 一六軒本店
臺北市古亭町 新高製菓商會

一月三日（祭）四日（月）五日（祝）九日（土）十日（日）十六日（土）十七日（日）
臺南秋競馬
主催 臺南州畜産會

城南映劇　運命鑑定
大世界　台劇　新世界　芳乃館　芳明館　第一劇場
台北合同興行會社
今日の映畫演藝

喪中ニ付年始ノ御挨拶御遠慮申上候
桂七兵衛
前田正一
河本朝枝

新年號　戰爭と金屬增産座談會　暮し方　新潮社

「春」を奪はれた乙女
學窓から軍需工場へ一直線
敵英〃勞働戰線異狀あり〃

增產勞資一體
〃陣頭指揮〃の〃仕切り〃
社長さんも錬成に一汗

令旨傳達式
各地で嚴肅に執行はる

新竹

高雄

羅東

生活科學展覧會

逞しき國民へ蕎ら
今度こそ一番乘りだ
志願兵へ横田君の決意

香港建設抄(完)

新生の姿態

障害コース新設

評議委員會

「どうか建艦費に」
俸給者へ一保姆献金

治安確立へ邁進
高雄 新任濱崎警察部長語る

ひらく〃頭目會議〃
山の開發へ新竹が力瘤

勝拔く〃組織變更〃
＝嘉義市奉壯五部制へ＝

赤堀厦門總領事 廿九日空路歸厦

赤誠の献金
海軍武官府 國防献金

七段戰五番勝負

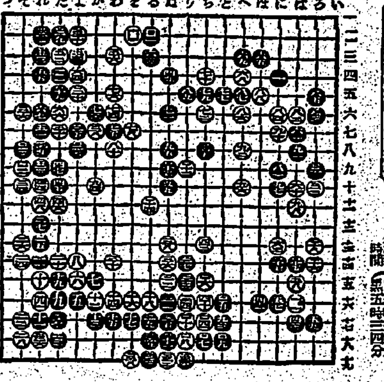

白八四が敗着

次の對局者

結核菌に勝つ新療法

ネオドラミン

大いなる祭 (23)
中野實作 三芳悌吉畫

歴史の日 (十二)

臺灣の獨學青少年諸君へ……自宅で習へる中學講義錄
東京 獨學校

●齒痛に頭痛はガオガンに限る●

ポプラ印 イソキンと米糊
高級萬年筆用 高級筆記用 各種 文房糊 卓上用 工業用
發賣元 近藤商會

石堂 洋裁 女中さん 京染 記念寫眞 柳行李 中古カメラ レコード 豆炭 メガネ